

Palliativstationen

Eberbach

GRN-Klinik Eberbach, Palliativeinheit

Scheuerbergstraße 3, 69412 Eberbach
Tel.: 06271/83-0 (Zentrale) | palliativteam-eberbach@grn.de

Heidelberg

Palliativstation der Thoraxklinik gGmbH Heidelberg

Röntgenstr. 1, 69126 Heidelberg
Tel.: 06221/396-3030

thoraxklinik.onkologie@med.uni-heidelberg.de

Palliativmedizinische Geriatrie Bethanien-Krankenhaus

Rohrbacher Str. 149, 69126 Heidelberg
Tel.: 06221/319-1300 | k3@bethanien-heidelberg.de

Palliativmedizin des Universitätsklinikums Heidelberg am Krankenhaus St. Vincentius

Untere Neckarstr. 1, 69117 Heidelberg
Tel.: 06221/9117-44 | vin.palliativmedizin@stadtmission-hd.de

Ludwigshafen

St.-Marien- u. Annastifts-Krankenhaus

Salzburger Str. 15, 67067 Ludwigshafen
Tel.: 0621/5501-2237 | palliativstation@st-marienkrankenhaus.de

Mannheim

Universitätsklinikum Mannheim

Theodor-Kutzer-Ufer 1-3, 68167 Mannheim
Station 17-3, Medizinische Klinik
Tel.: 0621/383-4125 | station17-3@umm.de

Palliativstation am Diakonissenkrankenhaus Mannheim

Speyerer Str. 91-93, 68163 Mannheim
Tel.: 0621/8102-3601 | palliativmedizin-mannheim@diakonissen.de

Sinsheim

GRN-Klinik Sinsheim, Palliativeinheit

Alte Waibstadter Str. 2, 74889 Sinsheim
Tel.: 07261/6618050 | 11stats.5@grn1.de

Speyer

Palliativstation am Diakonissen-Stiftungs-Krankenhaus Speyer

Spitalgasse 1, 67346 Speyer
Tel.: 06232/18322 | palliativ@diakonissen.de

Stationäre Hospize

Bensheim

Hospiz Bergstraße

Kalkgasse 13, 64625 Bensheim
Tel.: 06251/17528-0 | post@hospiz-bergstraße.de

Heidelberg

Hospiz Louise

Wilhelmstr. 3, 69115 Heidelberg
Tel.: 06221/705060 | info@hospiz-louise.de

Ilvesheim

Hospiz St. Vincent Süd

Goethestr.21, 68549 Ilvesheim
Tel.: 0621/172909511
hospiz-st.vincent@caritas-mannheim.de

Ludwigshafen

Hospiz Elias

Steiermarkstr. 12, 67065 Ludwigshafen
Tel.: 0621/6355-470 | mail@hospiz-elias.de

Mannheim

Hospiz St. Vincent

Alte Frankfurter Str. 5, 68305 Mannheim
Tel.: 0621/30866600
hospiz-st.vincent@caritas-mannheim.de

Speyer

Hospiz im Wilhelminenstift

Hilgardstr. 26, 67346 Speyer
Tel.: 06232/221689 | hospiz@diakonissen.de

Wiesloch

Hospiz AGAPE

Heidelberger Str. 9, 69168 Wiesloch
Tel.: 06222/38911-0 | info@hospiz-agape.de

Kontakt für Adressänderungen

Hospiz Louise

Wilhelmstr. 3
69115 Heidelberg
Telefon +49 (0)6221/70506-0
E-mail leitung@hospiz-louise.de
www.hospiz-louise.de

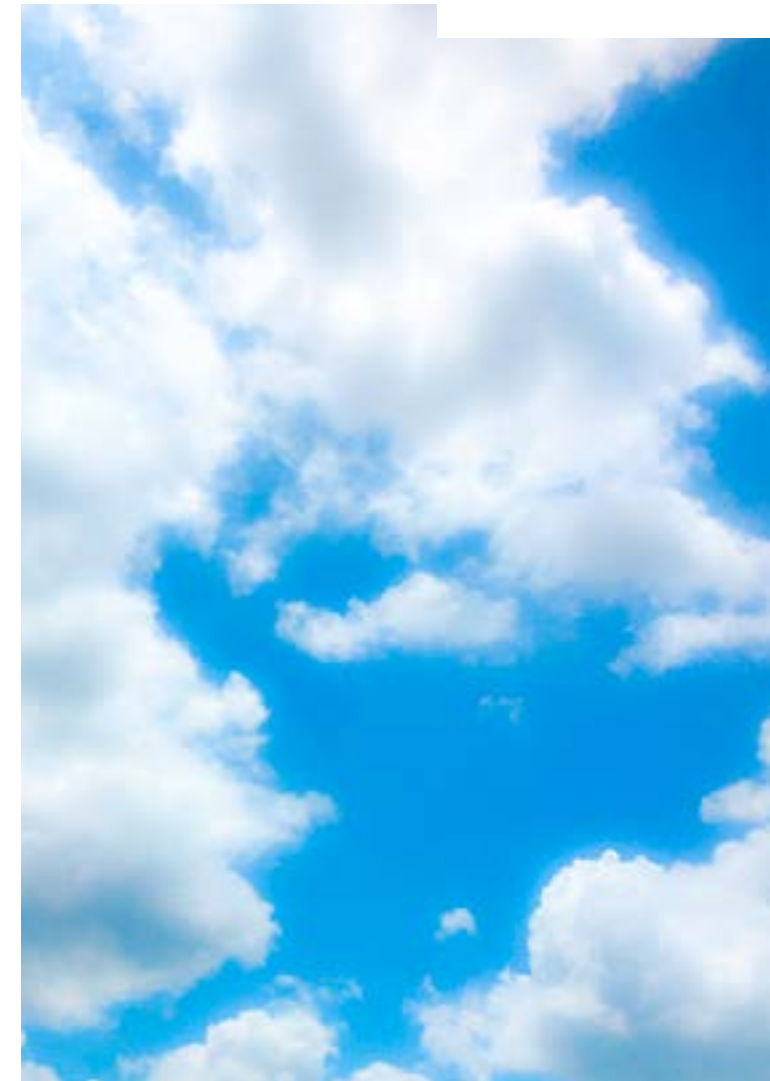

**Unterstützung von schwerkranken
und sterbenden Menschen sowie
deren Angehörigen**

Die Hospizarbeit

Hospizarbeit steht für Beratung und Begleitung von schwerkranken und sterbenden Menschen sowie ihren Angehörigen.

Was leisten ambulante Hospizdienste?

Sie ergänzen die Arbeit von Sozialstationen und Pflegediensten und begleiten schwerkranke Menschen in ihrer letzten Lebensphase sowie deren Angehörige. Ziel der ambulanten Begleitung ist es, ein möglichst langes Verbleiben in der eigenen Wohnung zu ermöglichen, soweit das gewünscht wird. Der Dienst wird aber auch im Krankenhaus oder Pflegeheim geleistet.

Die Arbeit der Kinderhospizdienste

Die Besonderheit der Kinderhospizarbeit liegt in der Betreuung der gesamten Familie, also auch der Geschwister und der Eltern. Die Begleitung kann vom Zeitpunkt der Diagnosestellung einer lebensverkürzenden Erkrankung oder auch erst in der letzten Phase bis über den Tod des Kindes hinaus in Anspruch genommen werden.

Was bieten Palliativstationen an?

Die Palliativstationen bieten die Möglichkeit einer Behandlung von Symptomen wie Schmerzen, Übelkeit und Erbrechen, Unruhe, Ängste und Schlaflosigkeit. Ziel ist, die Menschen wieder in ihre häusliche Umgebung zu entlassen.

Das Angebot der stationären Hospize

Ist die Betreuung und Pflege eines schwerstkranken Menschen daheim nicht mehr möglich und ein Krankenhausaufenthalt nicht mehr nötig, kann die Aufnahme in ein stationäres Hospiz eine Alternative sein.

Häusliche Palliativversorgung (SAPV)

Ein Team aus palliativmedizinisch erfahrenen Ärzten und Pflegekräften unterstützt zusätzlich zu Hause und im Pflegeheim, wenn die normale Versorgung nicht ausreicht und Symptome wie z.B. Schmerzen, Übelkeit und Erbrechen, Unruhe, Ängste und Schlaflosigkeit vorliegen.

Ausführlichere Informationen
zu den Angeboten finden sie auf
www.wegweiser-hospiz-palliativmedizin.de

Alle Einrichtungen stehen Ihnen auch beratend zur Seite.

Ambulante Hospizgruppen

Hospizverein Eberbach-Schönbrunn e.V.

Tel.: 0176/99056060 | info@hospizarbeit-in-eberbach.de

Ökum. Arbeitskreis Hospiz- u. Trauerbegl. Edingen-Neckarhausen

Tel.: 0170/5539707
hospiz-trauer.edingen-neckarhausen@st.martin-ma.de

Ambulanter Hospizdienst Elsenzthal e.V.

Tel.: 06226/429002 | baerbel.reuter@web.de

Ambulanter Hospizdienst Diakonisches Werk Heidelberg

Tel.: 06221/5996620 | hospiz@dwhd.de

Hospizgruppe der Stationären Altenhilfe des Caritasverbandes Heidelberg

Tel.: 06221/417-0 | n.kahlert@pflegeheimat.de

Ambulanter Hospizdienst, Kirchl. Sozialstation Hockenheim e.V.

Tel.: 06205/943318 oder 0151 / 58253142
Beate.Bikowski@sozialstation-hockenheim.de

Ökum. Hospizdienst Leimen-Nußloch-Sandhausen e.V.

Tel. 0176/38661425 | hospizdienst-leimen@web.de

ASB Ambulanter Hospizdienst Mannheim

Tel.: 0621/72707-38 | hospiz@asb-rhein-neckar.de

Ökum. Hospizhilfe Mannheim

Tel.: 0621/28000-350 | oek.hospizhilfe@diakonie-mannheim.de

Hospizgruppe im Neckargemünder Hof - Neckargemünd

Tel.: 06223/487660 | info@pflegeheim.cc

Hospizgemeinschaft Region Schwetzingen – Hockenheim

Tel.: 06202/4091009 | hospizgemeinschaft@web.de

Kraichgau – Hospiz Sinsheim

Tel.: 0176/43215490 | info@kraichgau-hospiz.de

Kirchlich ambulanter Hospizdienst Kraichgau

Tel.: 07262/2523022 | Christa.Seiter@kihodikr.de

Ökum. Hospizhilfe Weinheim-Neckar-Bergstraße e.V.

Tel.: 06201/185800 | info@hospizhilfe-weinheim.de

Ökum. Hospizhilfe Südliche Bergstraße e.V. Wiesloch

Tel.: 06222/1407 | Oekumenische.Hospizhilfe@t-online.de

Palliative-Care-Teams

Buchen

Pallidomo UG gemeinnützig

Ambulanter SAPV-Dienst NOK/Eberbach

Tel.: 06281/5651034 | info@pallidomo.de

Heidelberg

Aki-Heidelberg

Tel.: 06221/485755 | info@aki-heidelberg.de

Palliative-Care-Team SAPHIR

Tel. 06221/5635610 | NCT.SAPHIR@med.uni-heidelberg.de

Mannheim

palMA Palliativnetz Mannheim

Tel.: 0621/383-4141 | info@sapv-palma.de

levares Palliativ Care

Tel.: 0621/400464-12 | info@levares.de

Sinsheim

Palliative-Care-Team Kraichgau

Tel.: 07261/661920 | pct-kraichgau@grn.de

Weinheim

Palliativteam Weinheim

Tel.: 06201/876 1090 | ptweinheim@t-online.de

Angebote für Kinder

Pädiatrisches Palliativ-Care-Team:

Kinderpalliativteam Rhein-Neckar

Tel. 06221/56-4846 | kinder.palliativteam@med.uni-heidelberg.de

Ambulante Kinderhospizdienste:

Ambulanter Kinderhospizdienst Heidelberg KiDi

Tel.: 06221/59966-21 | dw-kinderhospizdienst@dwhd.de

Clara-Ökum. Kinder- und Jugendhospizdienst Mannheim

Tel.: 0621/28000351 | oek.kinderhospizdienst@diakonie-mannheim.de

Kinderhospizdienst Neckar-Odenwald

Tel.: 06261/9383583

Stationäres Kinderhospiz:

Kinderhospiz Sterntaler

Kettelerstraße 17, 67373 Dudenhofen
Tel.: 0621/17822330 | info@kinderhospiz-sterntaler.de